

Notenverteilung (inkl. Hausarbeit)
SS 2011 – Bachelor:
Empirische Wirtschaftsforschung II

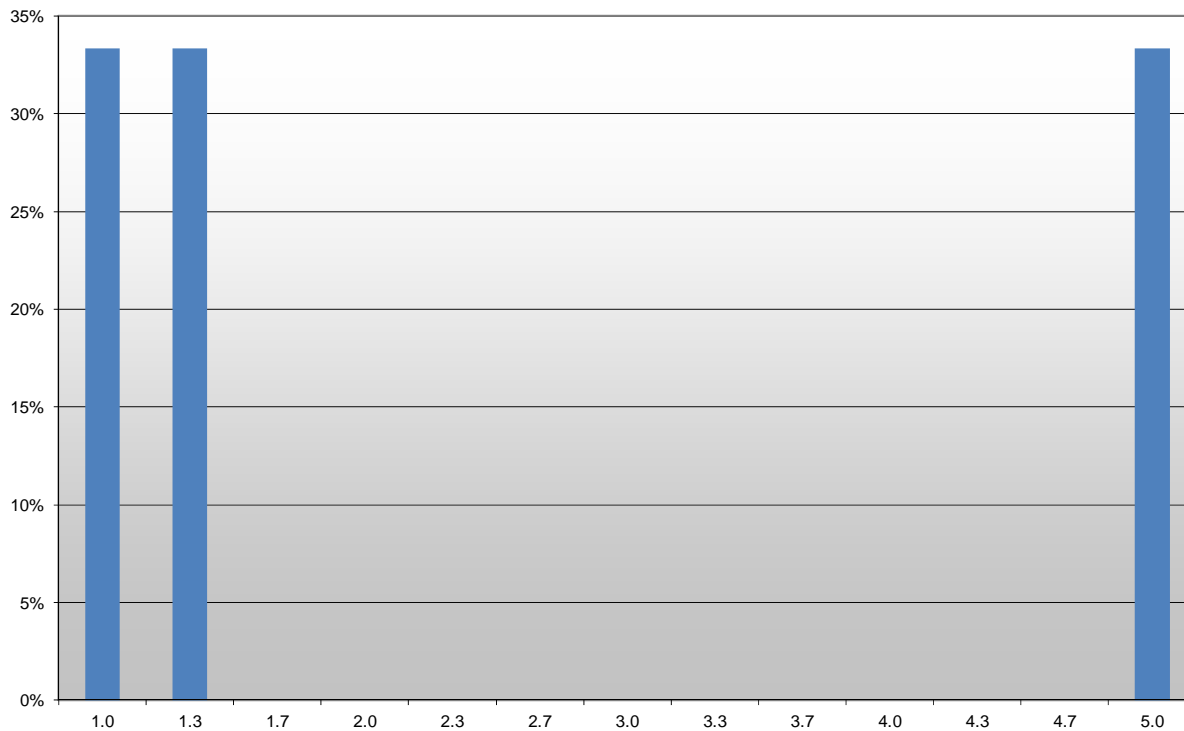

Wertetabelle:

Note	Anzahl	Anteil (%)
1.0	1	33%
1.3	1	33%
1.7	0	0%
2.0	0	0%
2.3	0	0%
2.7	0	0%
3.0	0	0%
3.3	0	0%
3.7	0	0%
4.0	0	0%
4.3	0	0%
4.7	0	0%
5.0	1	33%
Σ	3	100

Mittelwert der bestandenen Klausuren: 1,2

Mittelwert aller geschriebenen Klausuren: 2,4

Nicht bestanden: 33 %