

# Notenverteilung - WS 2014/2015 – Bachelor: Unternehmen, Märkte, Volkswirtschaften (neu)

Abbildung 1: Verteilung der Klausurnoten, absolute Häufigkeiten

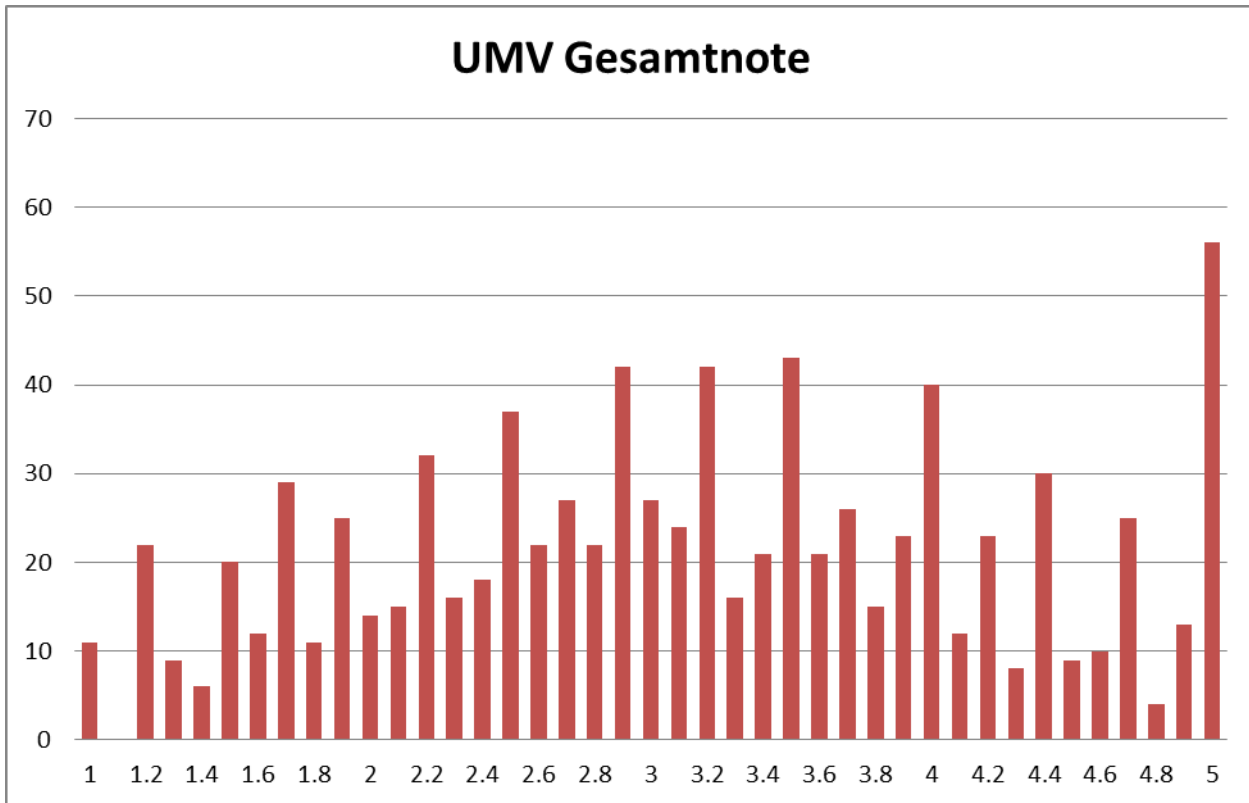

Mittelwert der bestandenen Klausuren: 2,73

Mittelwert aller geschriebenen Klausuren: 3,15

Nicht bestanden: 21,6 %