

Notenverteilung - WiSe 2015/16 - Bachelor Unternehmen, Märkte, Volkswirtschaften (UMV)

Abbildung 1: Verteilung der Klausurnoten, absolute Häufigkeiten

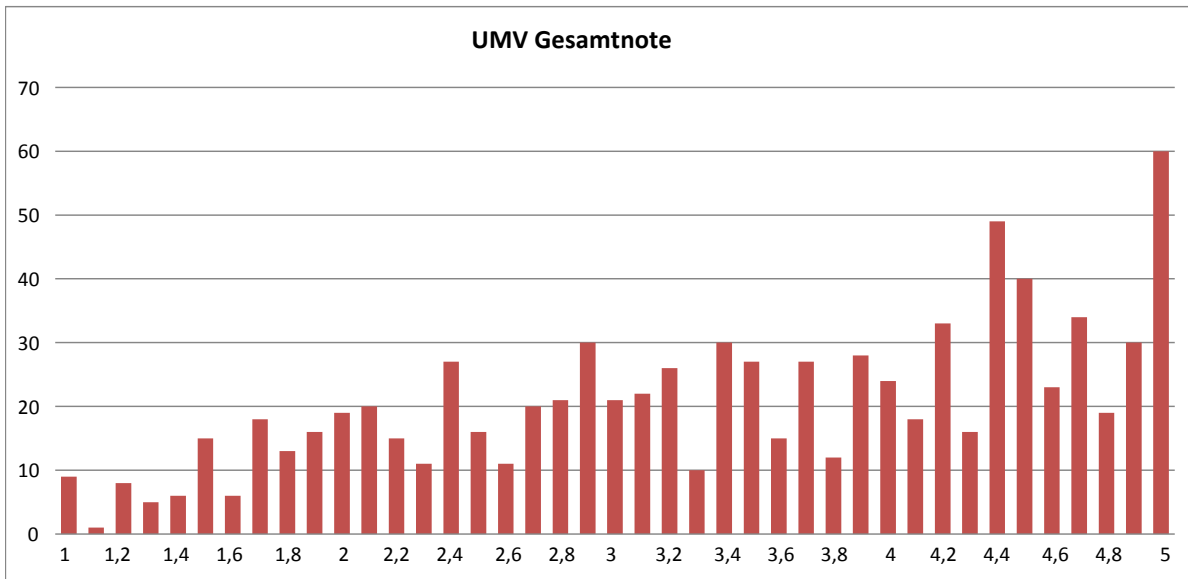

Durchschnitt aller geschriebenen Klausuren: 3,47
Durchschnitt der bestandenen Klausuren: 2,78
Nicht bestanden: 37,8%