

Notenverteilung

WS 2010/11 – Bachelor: Empirische Wirtschaftsforschung II

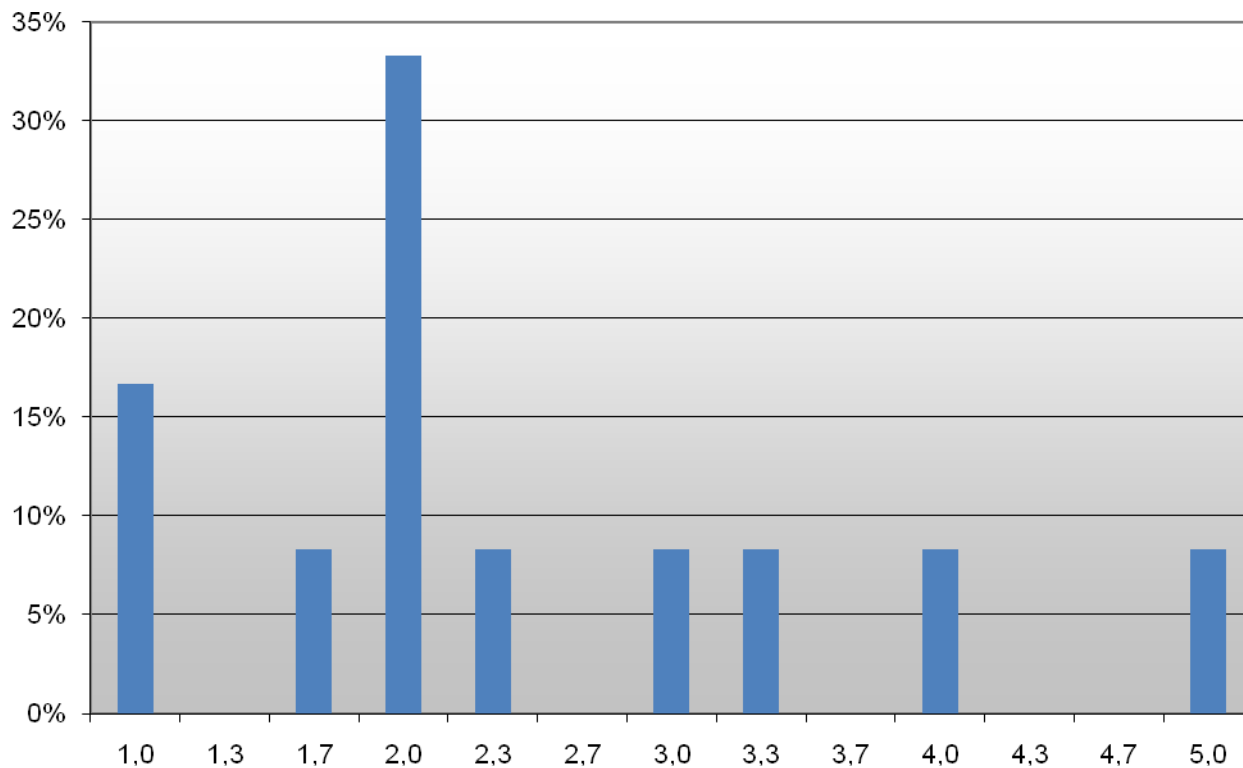

Wertetabelle:

Note	Anzahl	Anteil (%)
1.0	2	17%
1.3	0	0%
1.7	1	8%
2.0	4	33%
2.3	1	8%
2.7	0	0%
3.0	1	8%
3.3	1	8%
3.7	0	0%
4.0	1	8%
4.3	0	0%
4.7	0	0%
5.0	1	8%
Σ	12	100

Mittelwert der bestandenen Klausuren: 2,21

Mittelwert aller geschriebenen Klausuren: 2,44

Nicht bestanden: 8,33 %