

Notenverteilung - WS 2013/2014 – Bachelor: Unternehmen, Märkte, Volkswirtschaften (neu)

Abbildung 1: Verteilung der Klausurnoten, absolute Häufigkeiten

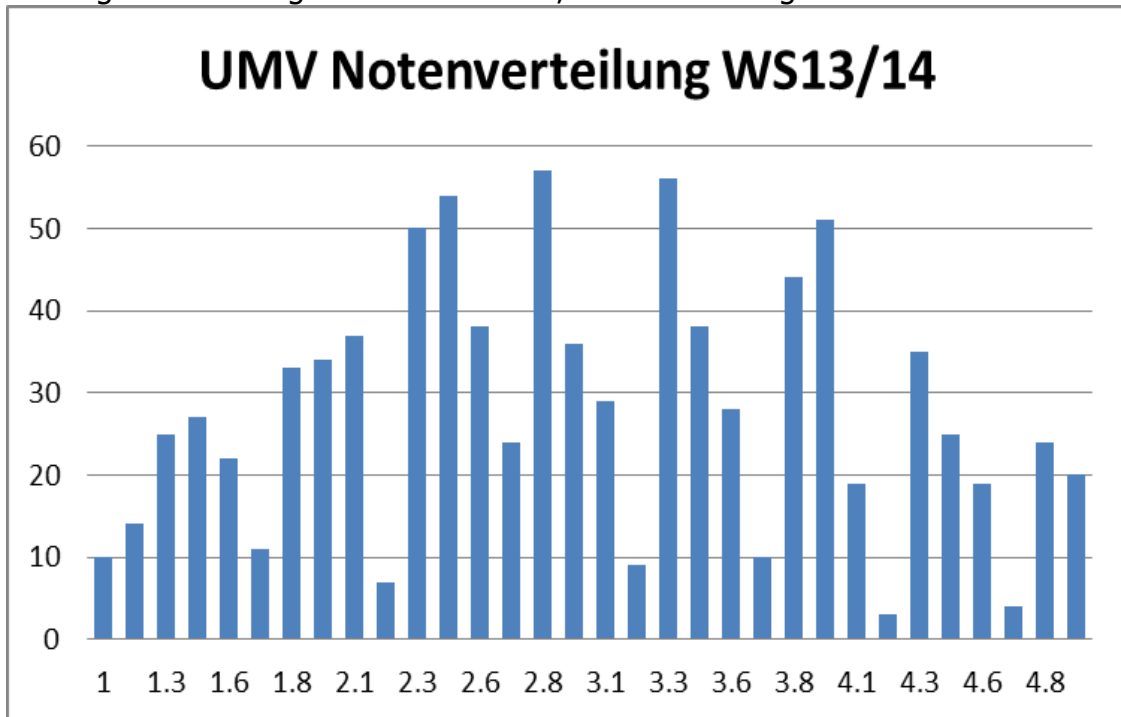

Mittelwert der bestandenen Klausuren: 2,68
Mittelwert aller geschriebenen Klausuren: 2,99
Nicht bestanden: 16,7 %